Stadt St.Gallen

Zonenplan
Schutzgebiete

Revision 2000
vom Grossen Gemeinderat am 29. August 2000 erlassen

- Geschützte Ortsbilder
- Gebiete mit besonderem baulichem Erscheinungsbild
- Landschaftsschutz
- Geschützte Gehölzgruppe
- Geschlossene Bauweise
- Baumschutz

Vom Stadrat beschlossen

am: 9.November 1999
4.April 2000

Der Stadtammann

Im Namen des Stadtrates
Der Stadtschreiber

Öffentlich aufgelegt

vom: 15.November 1999
bis: 15.Dezember 1999

und
vom: 10.April 2000
bis: 10.Mai 2000

Vom Grossen Gemeinderat erlassen

am: 29.August 2000

Der Präsident des Grossen Gemeinderates

Der Stadtschreiber

Dem fakultativen Referendum unterstellt

vom: 2.September 2000
bis: 2.Oktober 2000

Vom Baudepartement genehmigt

am: 30. April 2002 09. Aug. 2002
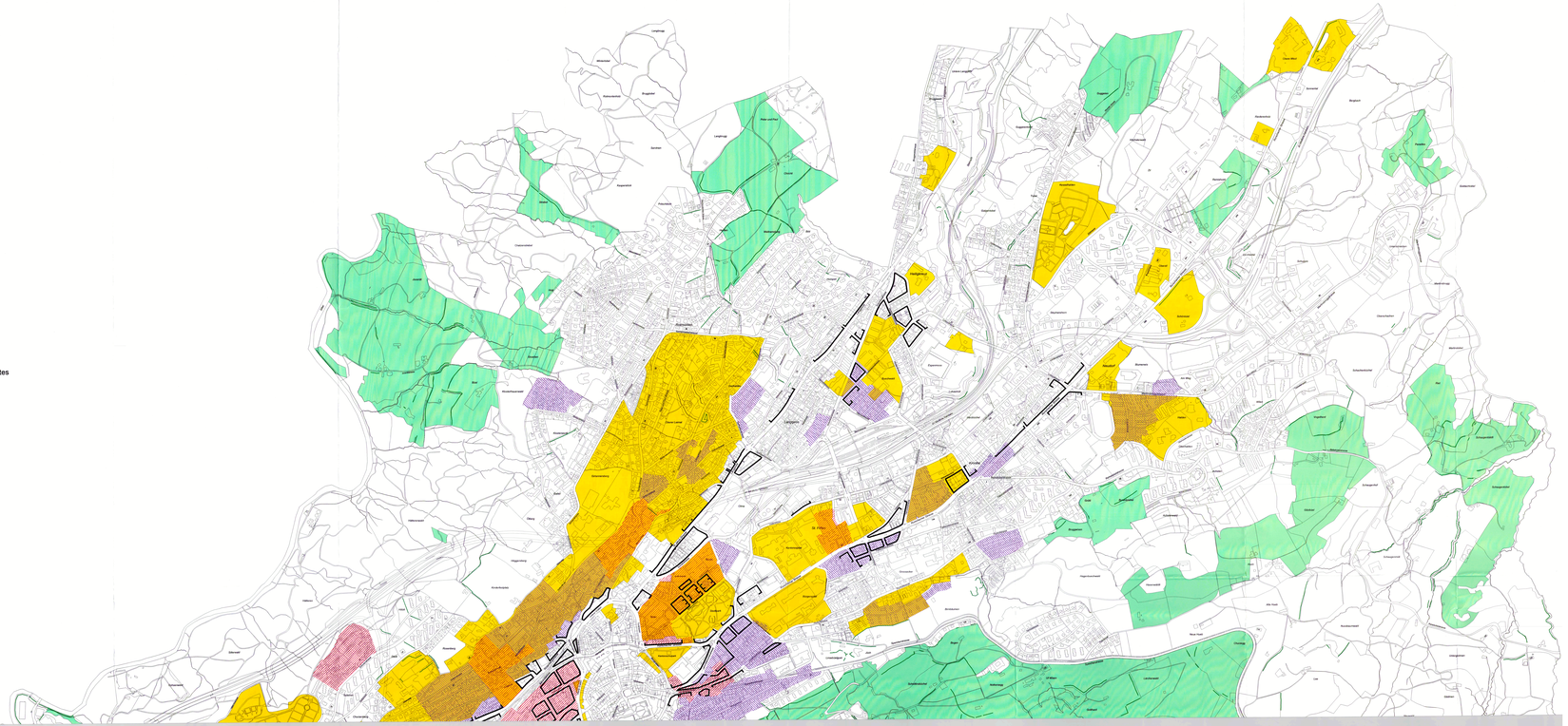
Mit Ermächtigung:
Der Leiter des Planungsamtes