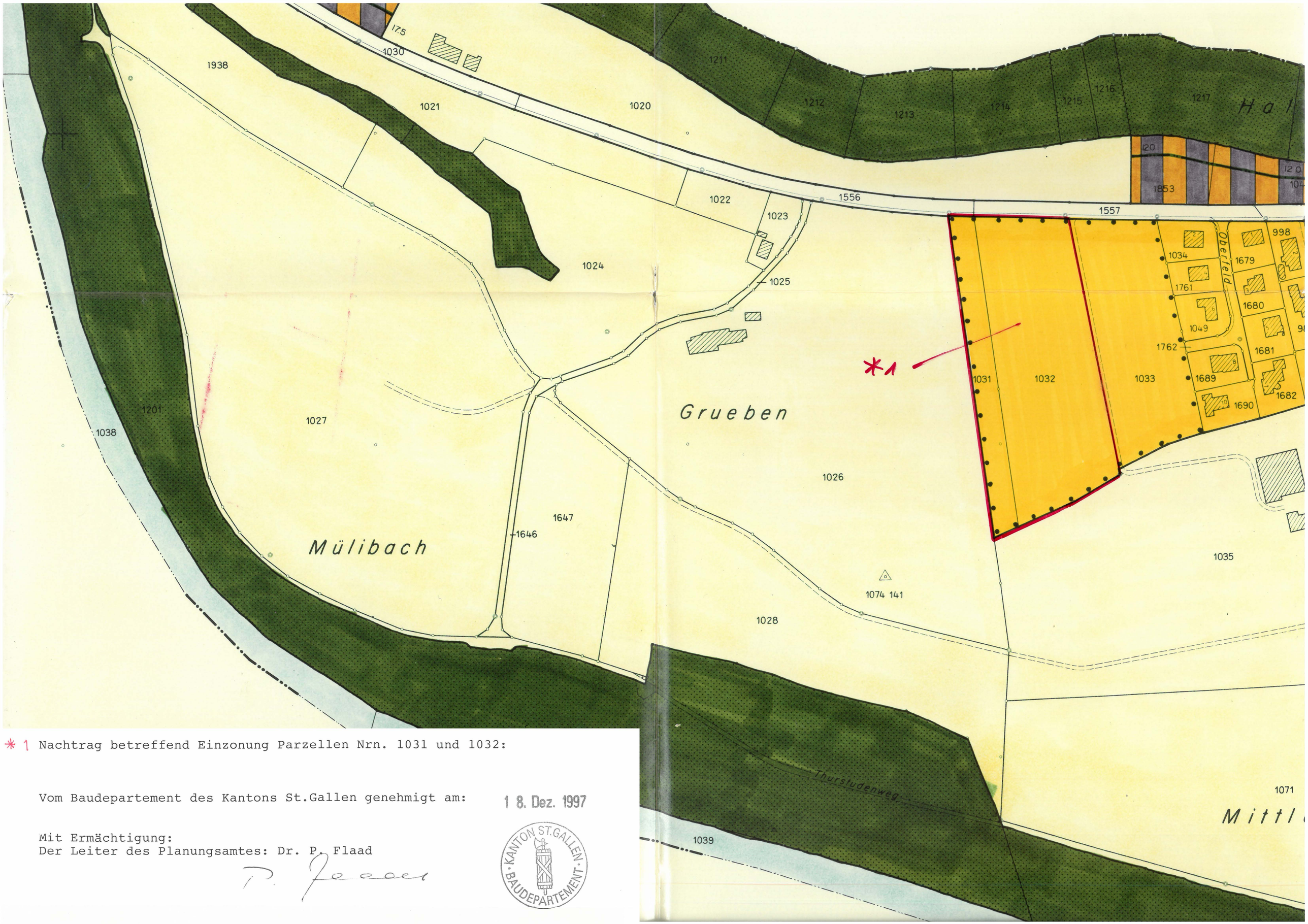

* 1 Nachtrag betreffend Einzonung Parzellen Nrn. 1031 und 1032:

Vom Baudepartement des Kantons St.Gallen genehmigt am: 18. Dez. 1997

Mit Ermächtigung:
Der Leiter des Planungsamtes: Dr. P. Flaad

P. Flaad

KANTON ST.GALLEN · BAUDEPARTEMENT ·