KANTON ST. GALLEN
GEMEINDE BÜTSCHWIL

BAULINIENPLAN WALDABSTAND

Bütschwil: Kreuzrain/Im Grund

Mst. 1: 500

Vom Gemeinderat erlassen am: 18. Nov. 1993/22. Juni 1994

Der Gemeindammann:

Der Gemeinderatsschreiber:

Öffentlich aufgelegt vom: 26. Okt. 1994 bis: 24. Nov. 1994

Vom Baudepartement des Kantons St. Gallen genehmigt am: 08. Sep. 1997

KANTON ST. GALLEN · BAUDEPARTEMENT ·

Der Vorsteher des Baudepartementes:

DEBÜT/BUBAULP1

THEO STIERLI + PARTNER AG
RAUM- UND UMWELTPLANUNG
Toggenburgerstr. 67 9500 Wil
Tel. 071/913'90'40
Fax. 071/913'90'45

Sachbearbeiter: Str	Plandatum: 09.08.94	Änderungen:	Auftrags Nr. 4.1130
Gezeichnet: sh	Plangrösse: 30 x 55		Abgabe-Datum: 03. Feb. 1997
Geprüft:			

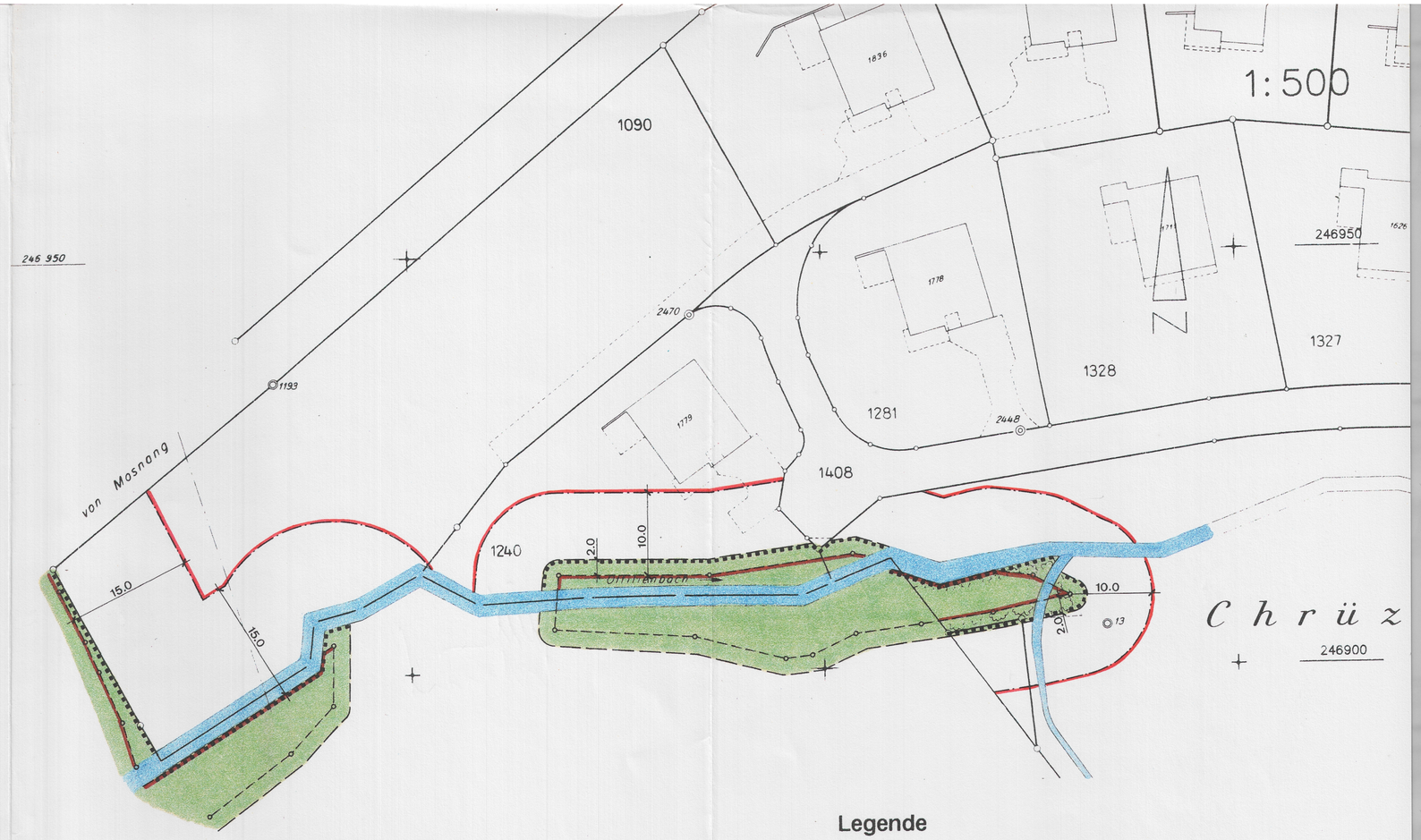

246 850
722 850

Legende

Festlegungen

- Baulinie für reduzierten Waldabstand (ab Stockgrenze)

Hinweise

- Stockgrenze
- Vom Volkswirtschaftsdepartement erlassene Waldgrenze
- Wald
- Gewässer